

El único  
con bromhexina



## Linco-Res<sup>®</sup>

Solución inyectable

### Disminuye los problemas respiratorios y detiene las pérdidas económicas

- ✓ Mejora la ganancia diaria y el índice de conversión
- ✓ Evita que el periodo de cebo se alargue en exceso, amortiguando el impacto económico de la enfermedad

### Fórmula 2+1 frente a la enfermedad respiratoria: 2 antibióticos y 1 mucolítico

- ✓ La asociación de lincomicina/espectinomina actúa sinérgicamente frente a bacterias gram -
- ✓ La bromhexina es expectorante, aumenta la secreción bronquial y su fluidez

### Es un broncomucolítico

- ✓ Permite que las mucosidades bronquiales adopten de nuevo funciones de defensa natural
- ✓ Potenciador del antibiótico: mejora la difusión en el pulmón



**LABIANA**

*siempre eficaz*



## COMBINACIÓN ANTIBIÓTICA CON BROMHEXINA

La asociación de lincomicina/espectinomina actúa sinérgicamente frente a bacterias Gram negativas tales como *Pasteurella multocida* y *Mycoplasma bovis*.

La bromhexina es un broncomucolítico que actúa como fluidificante y expectorante:

- Aumenta el volumen de secreción bronquial y reduce su viscosidad.
- Mejora la difusión del antibiótico.
- Posee propiedades antisépticas.
- Permite que las mucosidades bronquiales vuelvan a desarrollar su función de defensa natural y favorece la producción local de inmunoglobulinas.
- Aumenta la actividad traqueobronquial y por lo tanto, la expulsión de los gérmenes.

## BENEFICIOS DE LA BROMHEXINA

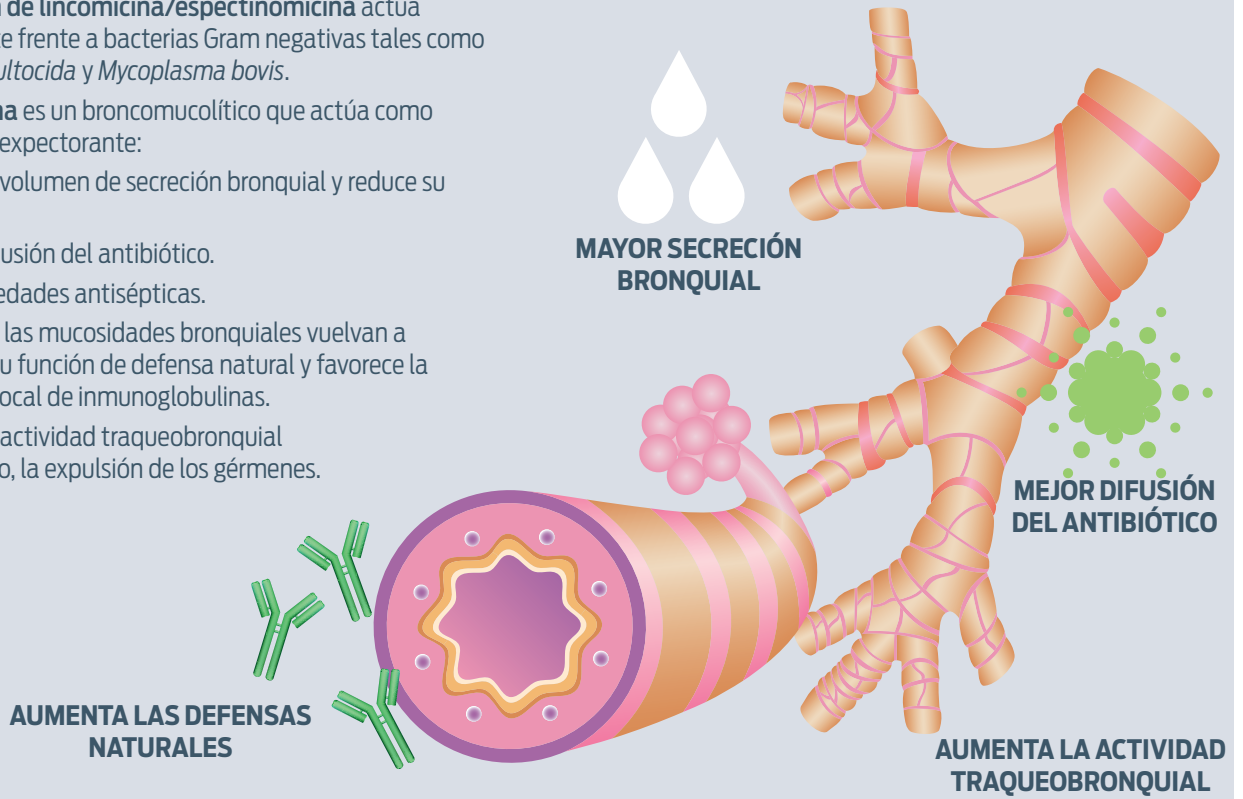

## COMPOSICIÓN POR ML

Lincomicina hidrocloreuro.....	50 mg
Espectinomina sulfato.....	100 mg
Bromhexina hidrocloreuro.....	2,5 mg

## INDICACIONES DE USO

### Bovino:

- Tratamiento de infecciones respiratorias causadas por microorganismos sensibles a la asociación de lincomicina-espectinomina.
- Neumonía causada por *Pasteurella multocida* y *Mycoplasma bovis*.

## POSOLOGÍA Y VÍA DE ADMINISTRACIÓN

### Bovino:

1 ml de medicamento/4 kg de p.v./día durante 3-5 días consecutivos por vía intramuscular.

Respetar un volumen máximo por punto de inyección de 20 ml. Prever una separación suficiente entre los puntos de inyección cuando sean necesarios varios lugares de administración.

## TIEMPO DE ESPERA

**Carne:** 15 días.

**Leche:** su uso no está autorizado en animales cuya leche se utiliza para consumo humano.

## USO DURANTE LA GESTACIÓN Y LACTANCIA

No administrar a hembras gestantes o en lactación.

## CONTRAINDICACIONES

- No usar en animales con hipersensibilidad conocida a la lincomicina, espectinomina, bromhexina o a otros antibacterianos del grupo lincosamidas o aminociclitolos y/o a algún excipiente.
- No usar en caballos, ya que la lincomicina produce colitis hemorrágica y diarrea con resultados muy graves.
- No usar en animales que padezcan infecciones preexistentes por *Monilia* spp.

## REACCIONES ADVERSAS

Después de la administración intramuscular puede presentarse dolor e irritación local.

## PRESENTACIONES

Viales de 100 ml y 250 ml.

Registro nº 3139 ESP

Medicamento sujeto a prescripción veterinaria.

Administración bajo control o supervisión del veterinario.