



---

# Presentación de Resultados 1S 2024

25 de octubre de 2024

## NOTAL LEGAL

La información contenida en esta Presentación de Resultados 1S 2024 ha sido elaborada por Labiana Health S.A. ("Labiana") de conformidad con el artículo 17 del Reglamento UE 596/2014 sobre abuso de mercado y el artículo 227 de la Ley 6/2023, de 17 de marzo, de Mercados de Valores y Servicios de Inversión y disposiciones concordantes, así como con la Circular 03/2020 de Renta Variable de BME MTF.

La información contenida en este estado de resultados financieros ha sido elaborada por Labiana e incluye una revisión de la gestión de la actividad de la compañía y los resultados objeto de revisión limitada por parte del auditor para el periodo enero-junio 2024, así como declaraciones prospectivas.

Debido a la salida del perímetro de consolidación de la filial Zavod, con el objeto de facilitar la comparabilidad de algunos de los datos de las unidades de negocio, en este caso de salud animal, con periodos equivalentes anteriores, se hace una comparativa adicional descontando la contribución de Zavod en el periodo analizado.

La información y las declaraciones relativas a las perspectivas futuras de Labiana no son hechos históricos, sino que se basan en una serie de suposiciones y están sujetas a riesgos e incertidumbres, muchos de los cuales son difíciles de predecir y, por lo general, escapan al control de Labiana. En consecuencia, los accionistas e inversores deben ser conscientes de que tales riesgos podrían significar que los resultados y desarrollos reales difieran materialmente de los establecidos, implícitos o proyectados en la información y previsiones prospectivas.

Salvo la información financiera a la que se hace referencia en el presente documento, ni la información ni las opiniones y afirmaciones contenidas en el mismo han sido verificadas por terceros independientes, por lo que no se ofrece ninguna garantía expresa o implícita en cuanto a la imparcialidad, exactitud, integridad o corrección de la información o de las opiniones y afirmaciones expresadas.

Este documento no constituye una oferta o invitación para adquirir o tomar acciones, de conformidad con lo dispuesto en el Real Decreto Legislativo 6/2023, de 17 de marzo, por el que se aprueba el texto refundido del Mercado de Valores y su normativa de desarrollo. Asimismo, este documento no constituye una oferta de compra, venta o canje, ni una solicitud de oferta de compra, venta o canje de valores, ni una solicitud de voto o aprobación en ninguna otra jurisdicción.

# Índice



- 1 Ene-Jun 2024 de un vistazo**
- 2 Evolución de los segmentos de negocio**
  - 2.1 Salud Animal (CDMO y Vademécum propio)
  - 2.2 Salud Humana (CDMO y Vademécum propio)
- 3 Resultados consolidados Ene-Jun 2024**
- 4 Conclusiones**
- 5 Q&A**

# Ene-Jun 2024 de un vistazo

- Crecimiento a doble dígito en Salud Humana y Animal
- Elevada generación de EBITDA Ajustado por encima de 6 M€
- Caída significativa de endeudamiento por operación filial serbia.
- Notable caída del ratio de DFN/EBITDA Ajustado por debajo de 3,3x frente a 10,5x a cierre 2023.

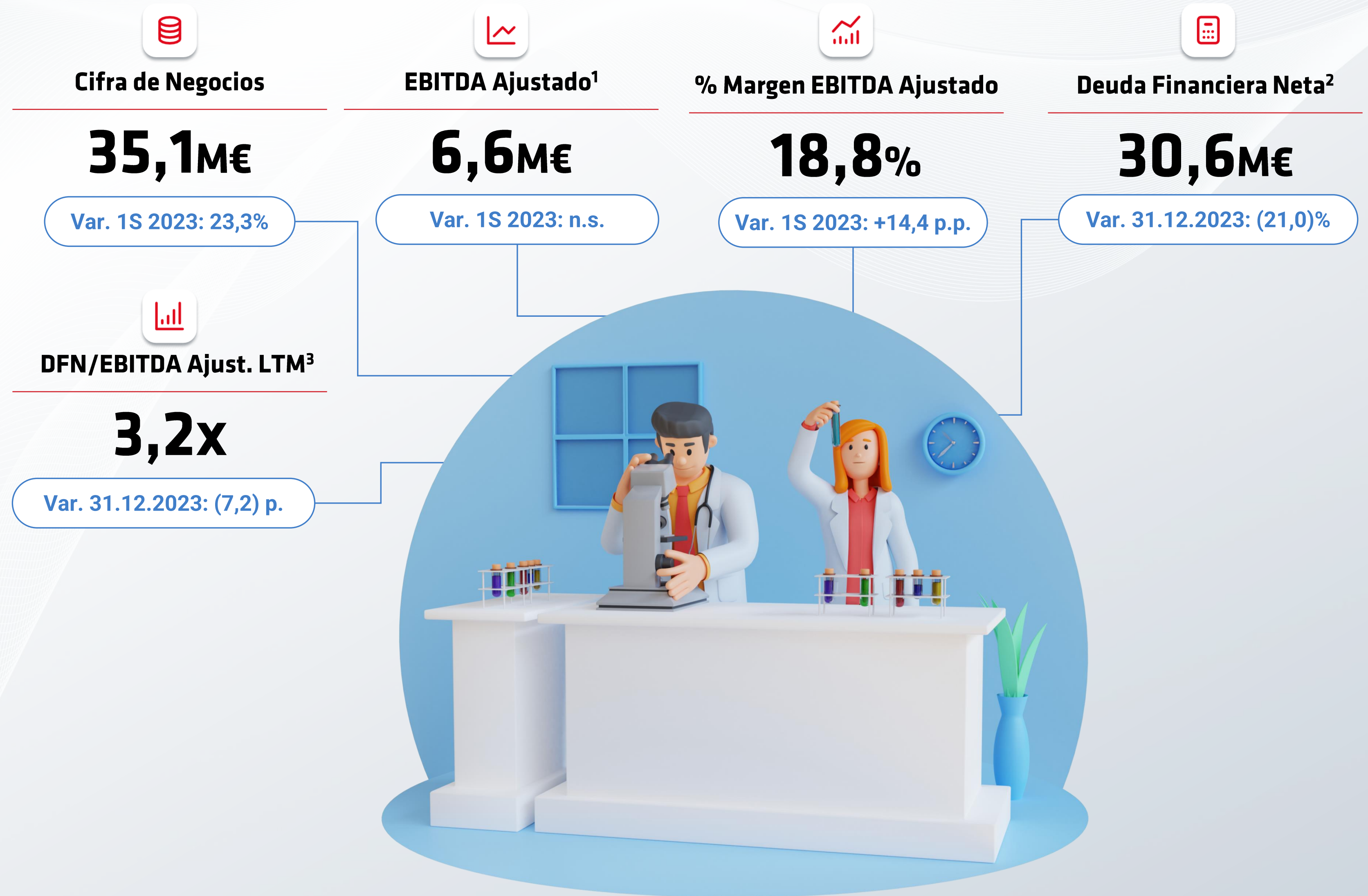

1. EBITDA Ajustado como beneficio antes de impuestos, gastos financieros, depreciaciones y amortizaciones deduciendo los gastos extraordinarios derivados del proceso Miralta y la búsqueda de financiación (asesores de todo el proceso) para el año 2023 y en 2024 la operación de desinversión en Serbia, la operación del acuerdo con Miralta Finance Bank, S.A. y Blantyre Capital Limited y facturas no provisionadas referentes a años anteriores.

2. Deuda Financiera Neta a cierre a 30.06.2024.

3. Ratio entre la Deuda Neta Financiera a 30/06/2024 y el EBITDA Ajustado LTM calculado a partir de los resultados de los últimos doce meses anteriores al 30/06/2024 incluyendo la parte proporcional de los ajustes del EBITDA correspondientes a ese periodo.

# Ene-Jun 2024 de un vistazo

- España y Europa lideran facturación en ambas divisiones.
- Importante actividad de registros de productos clave: Fosfomicina y nuevos lanzamientos de Salud Animal.
- 25 nuevas MAs y 91 MAs en trámite.



## % Distribución geográfica en 1S 2024

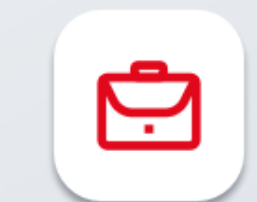
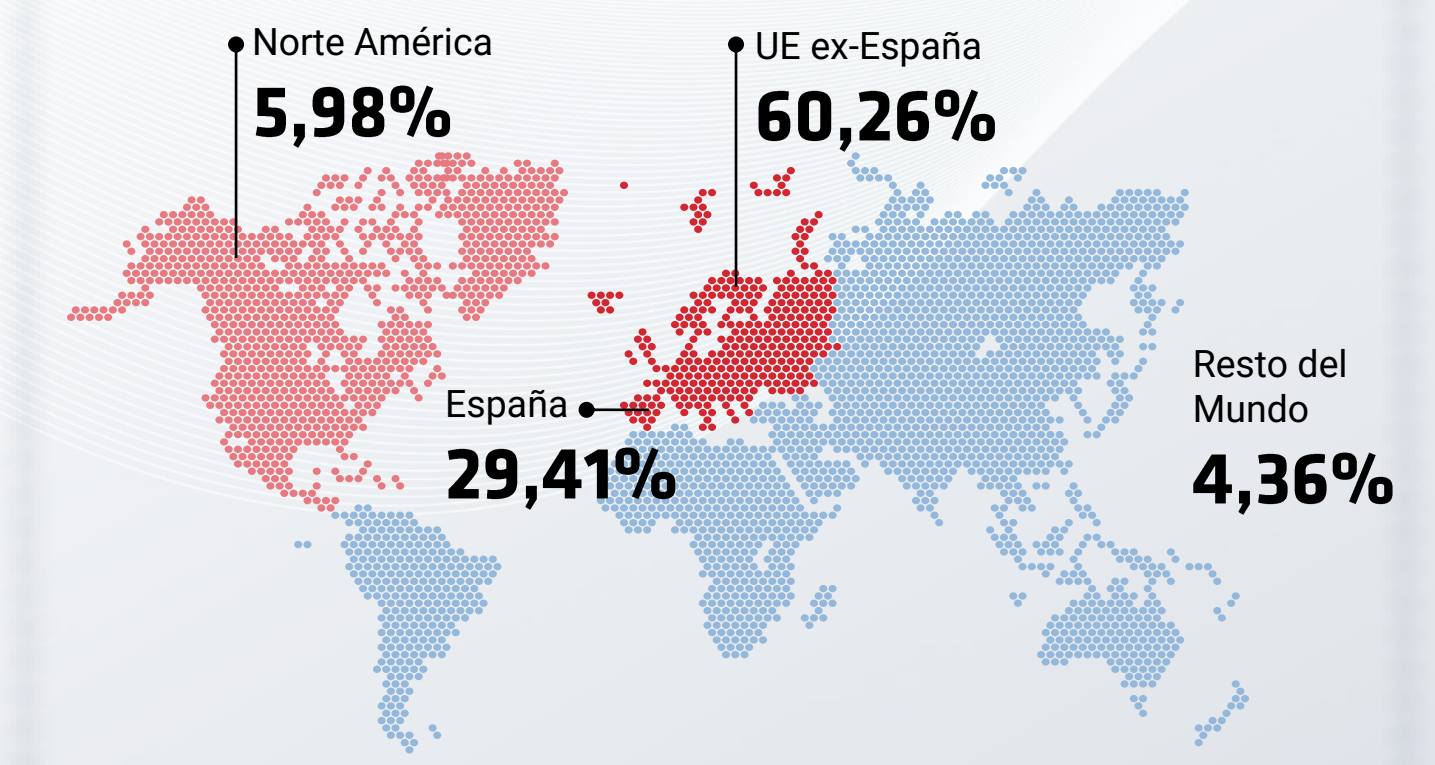

>300  
Clientes



>364  
Empleados



>658  
MAs

- **Importante crecimiento en Salud Humana gracias al buen comportamiento de sus dos áreas de negocio.**
- **CDMO de Salud Humana, área de negocio de mayor crecimiento en 1S 2024.**
- **Peso del área de producto propio de ambas divisiones se iguala.**

LABIANA PHARMA

LABIANA SALUD ANIMAL

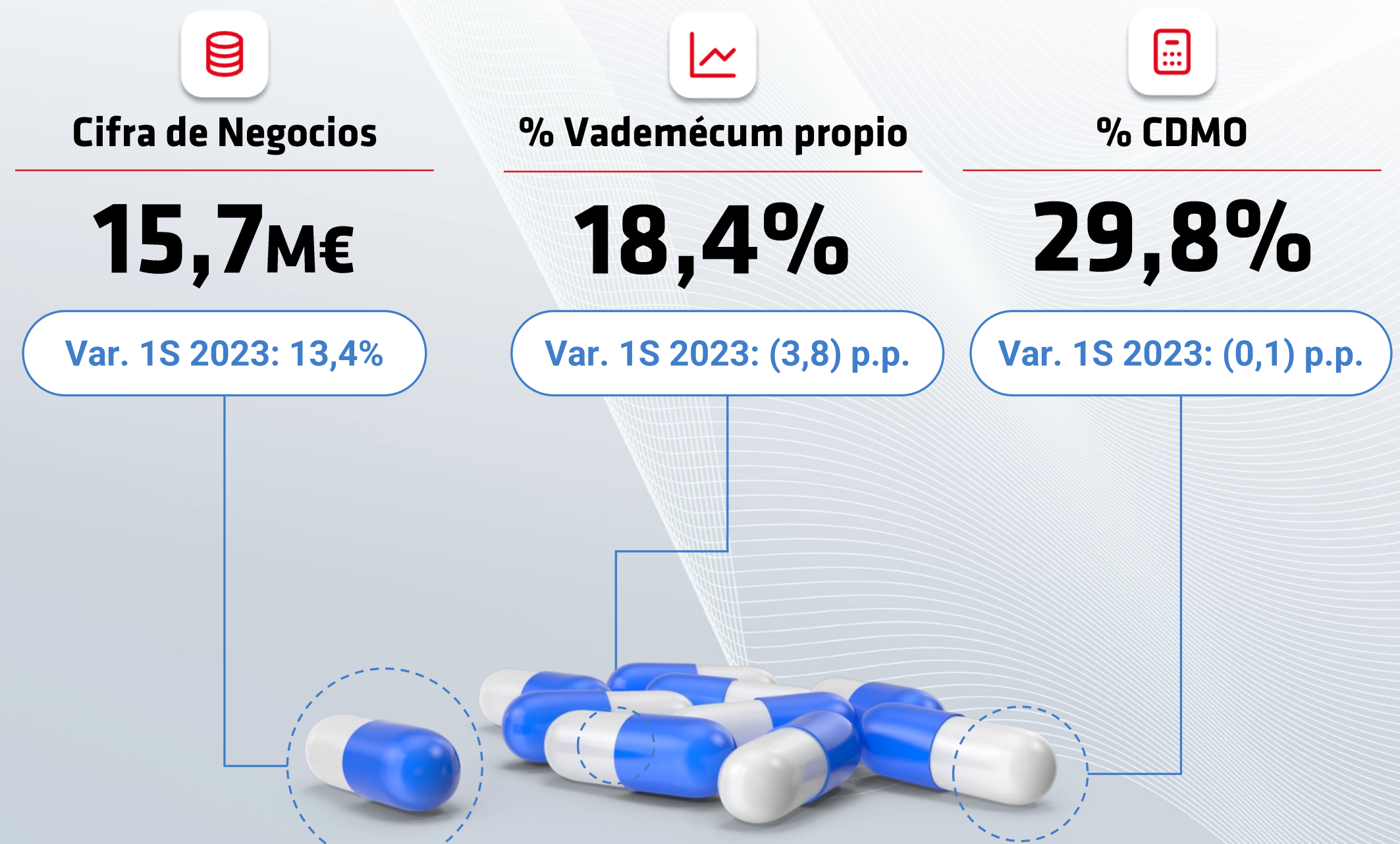
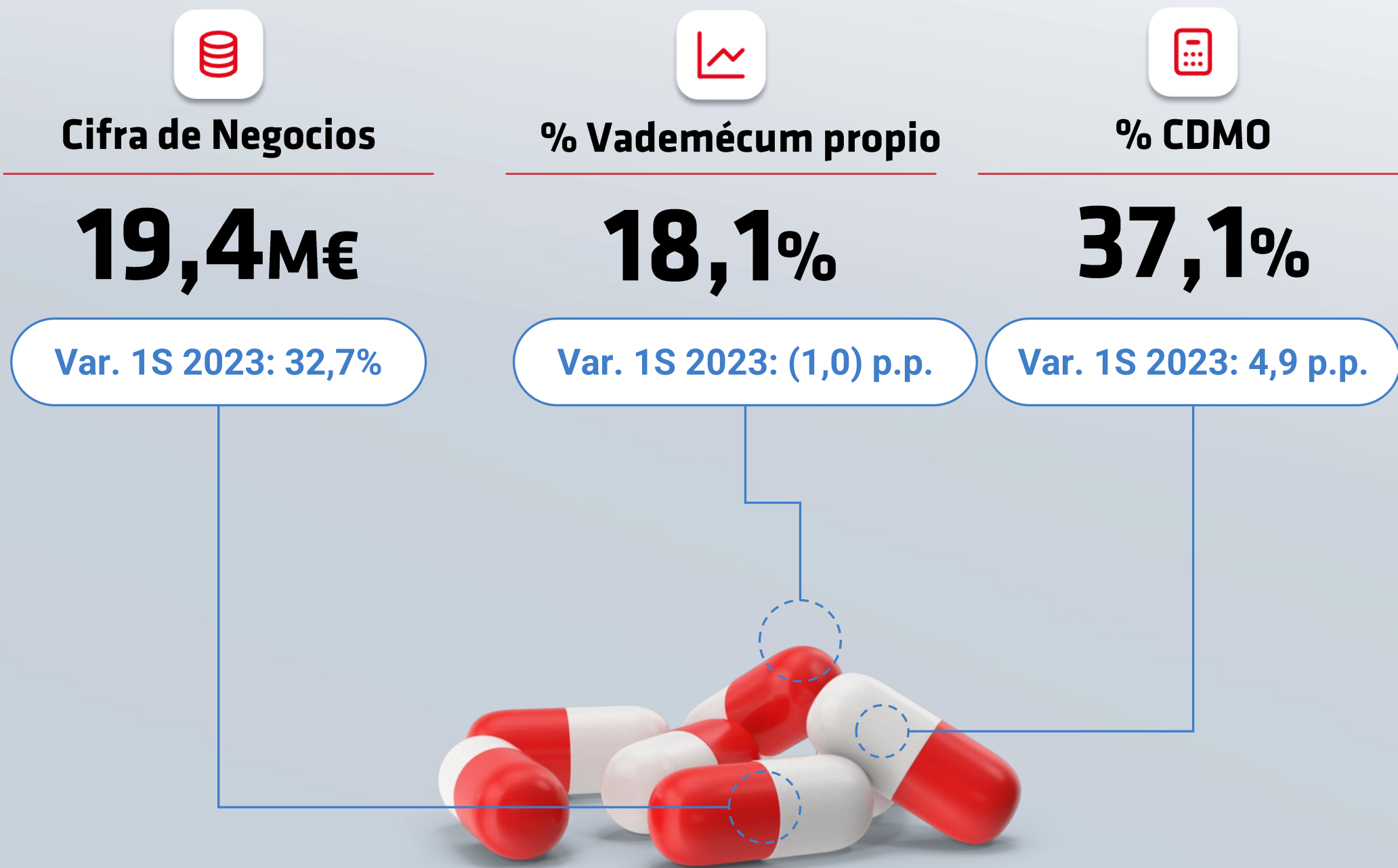

- **CDMO de Salud Animal, área que más crece.**
- **Importante actividad en el área de registros en 1S 2024: 11 nuevas MAs aprobadas y 72 en trámite.**
- **Comportamiento expansivo de últimos lanzamientos de producto propio de Salud Animal con crecimiento del área del 23,9% vs. 1S 2023 descontando la participación de Serbia.**

## Salud Animal

Vademécum propio  
**30,4%**



CDMO  
**69,6%**

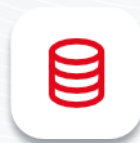

Cifra de Negocios

**15,7M€**

Var. 1S 2023: 13,4%

Var. 1S 2023 sin Zavod: 23,1%



CDMO

**10,9M€**

Var. 1S 2023: 22,8%

Var. 1S 2023 sin Zavod: 22,7%



Vademécum propio

**4,8M€**

Var. 1S 2023: (3,5)%

Var. 1S 2023 sin Zavod: 23,9%



- CDMO de Salud Humana, área de mayor crecimiento de la compañía en 1S 2024.
- Fosfomicina mantiene comportamiento expansivo con crecimiento del 16,6%.
- Presencia de Fosfomicina en más de 70 países, 4 nuevas MAs y 19 MAs en trámite a cierre de semestre.



Cifra de Negocios

**19,4M€**

Var. 1S 2023: 32,7%



CDMO

**13,1M€**

Var. 1S 2023: 42,2%



Vademécum propio

**6,4M€**

Var. 1S 2023: 16,6%

Salud Humana

Vademécum propio  
**32,8%**



CDMO  
**67,2%**





# Resultados consolidados Ene-Jun 2024: evolución de ingresos y márgenes

- Aislando participación de Zavod en 1S 2023, todas las áreas muestran crecimientos importantes en las dos divisiones respecto a dichos datos.
- CDMO de Salud Humana es la que más crece.
- Desde el punto de vista de las unidades de negocio, la dilución en Serbia no afecta a la compañía.

Evolución Cifra de Negocio en 1S 2024 (€)

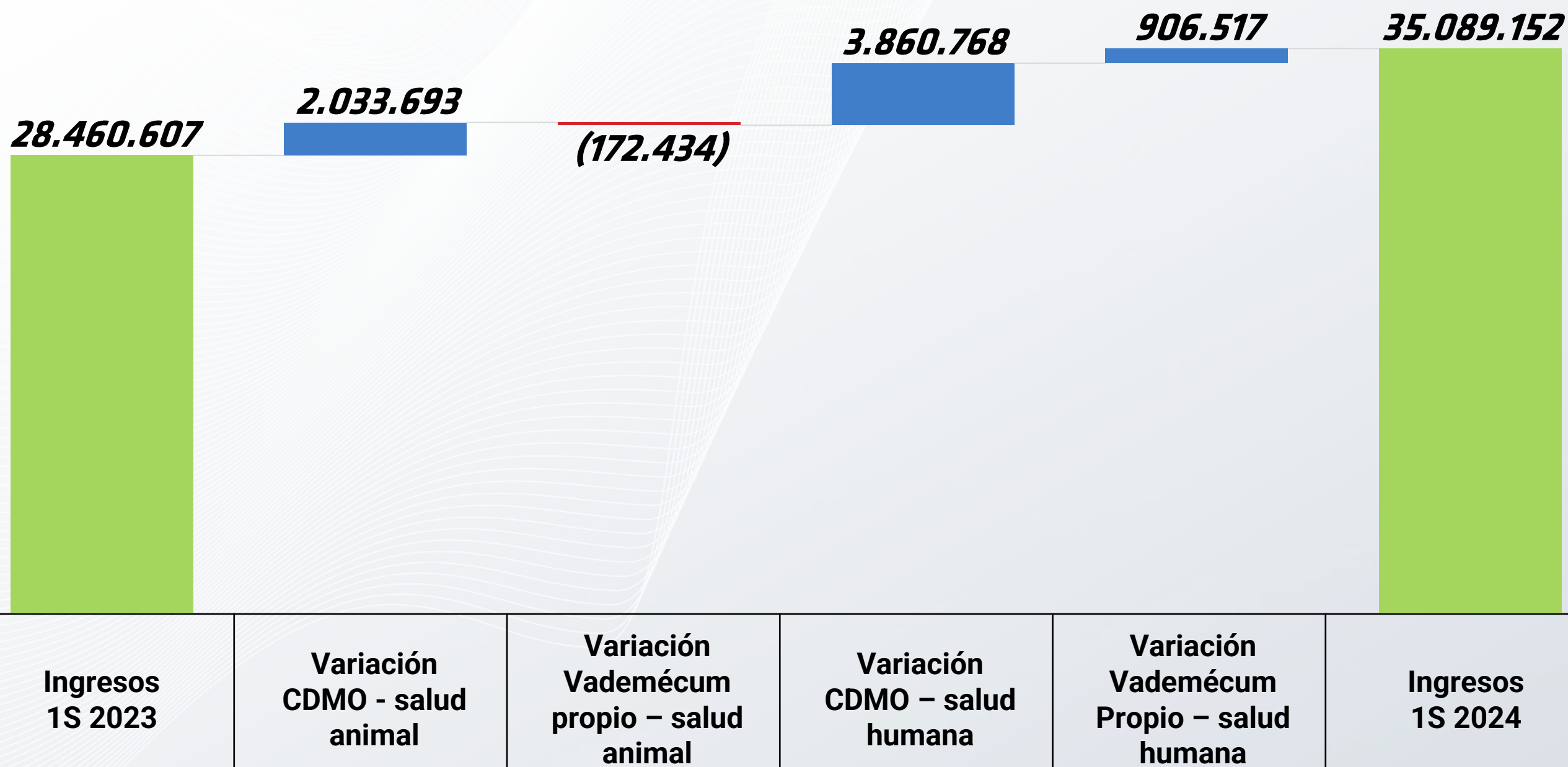

Distribución porcentual de ingresos por segmento de negocio Enero-Junio 2024

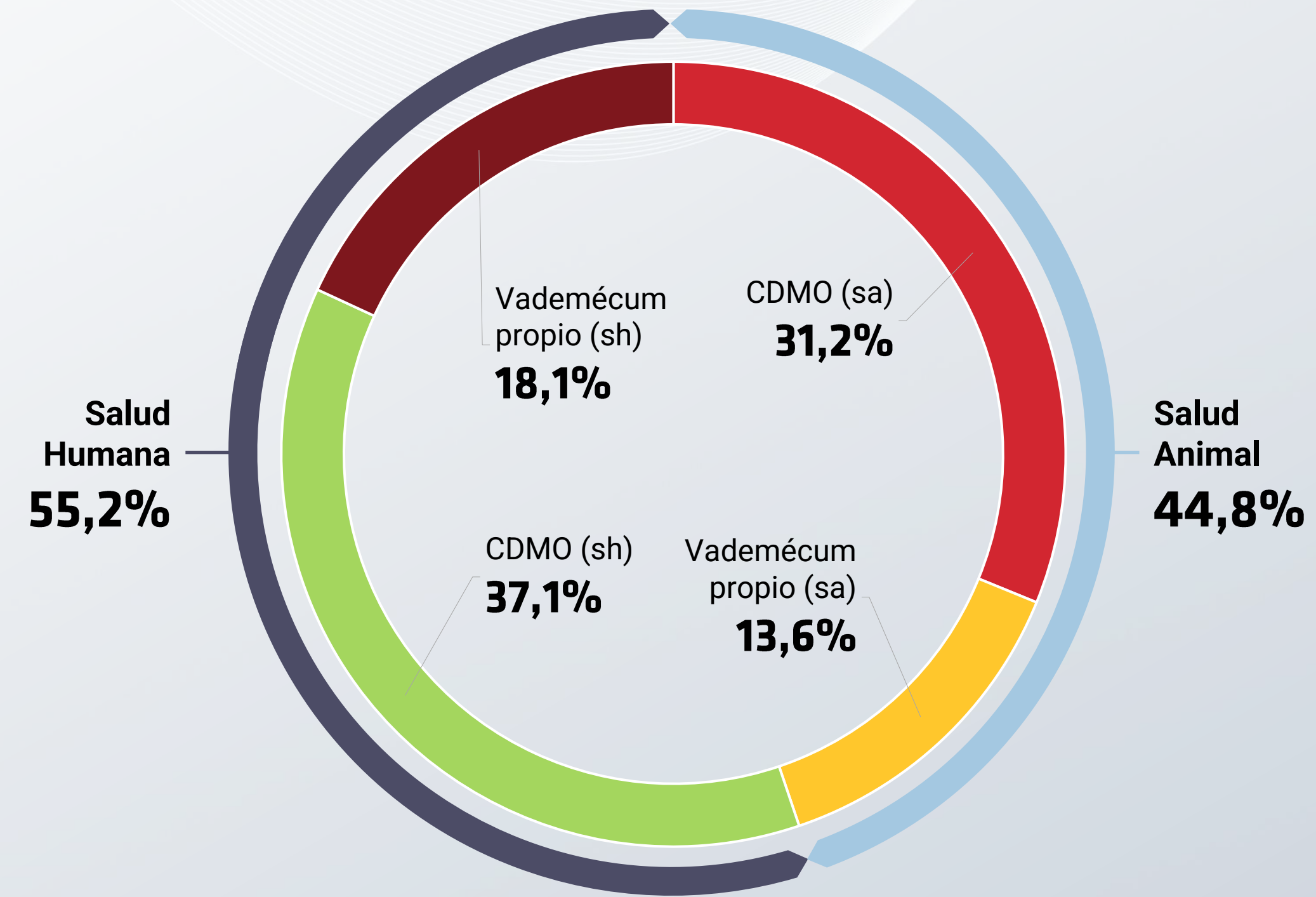

Cifra de Negocios Enero-Junio 2024  
**35,1M€**

## Resultados consolidados Ene-Jun 2024: evolución de ingresos y márgenes

- El EBITDA Ajustado alcanza los 6,6 M€.
- La principal contribución a este crecimiento está motivada fundamentalmente por el incremento en la facturación.
- Las variaciones en las partidas de variación de existencias, aprovisionamientos y gastos de personal van acordes con el incremento de la facturación.

Evolución EBITDA Ajustado Ene-Jun 2024 vs Ene-Jun 2023 (€)

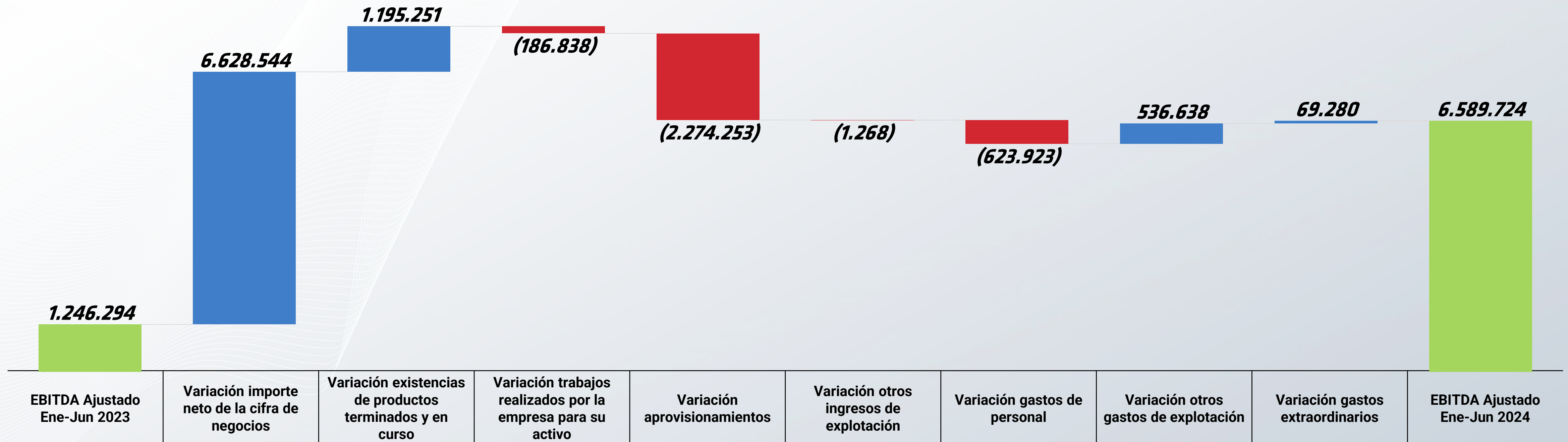

- **Significativa caída de los niveles de endeudamiento por impacto operación Zavod.**
- **Fortalecimiento de estructura de capital.**

**Estructura de Capital\* 30.06.2024**

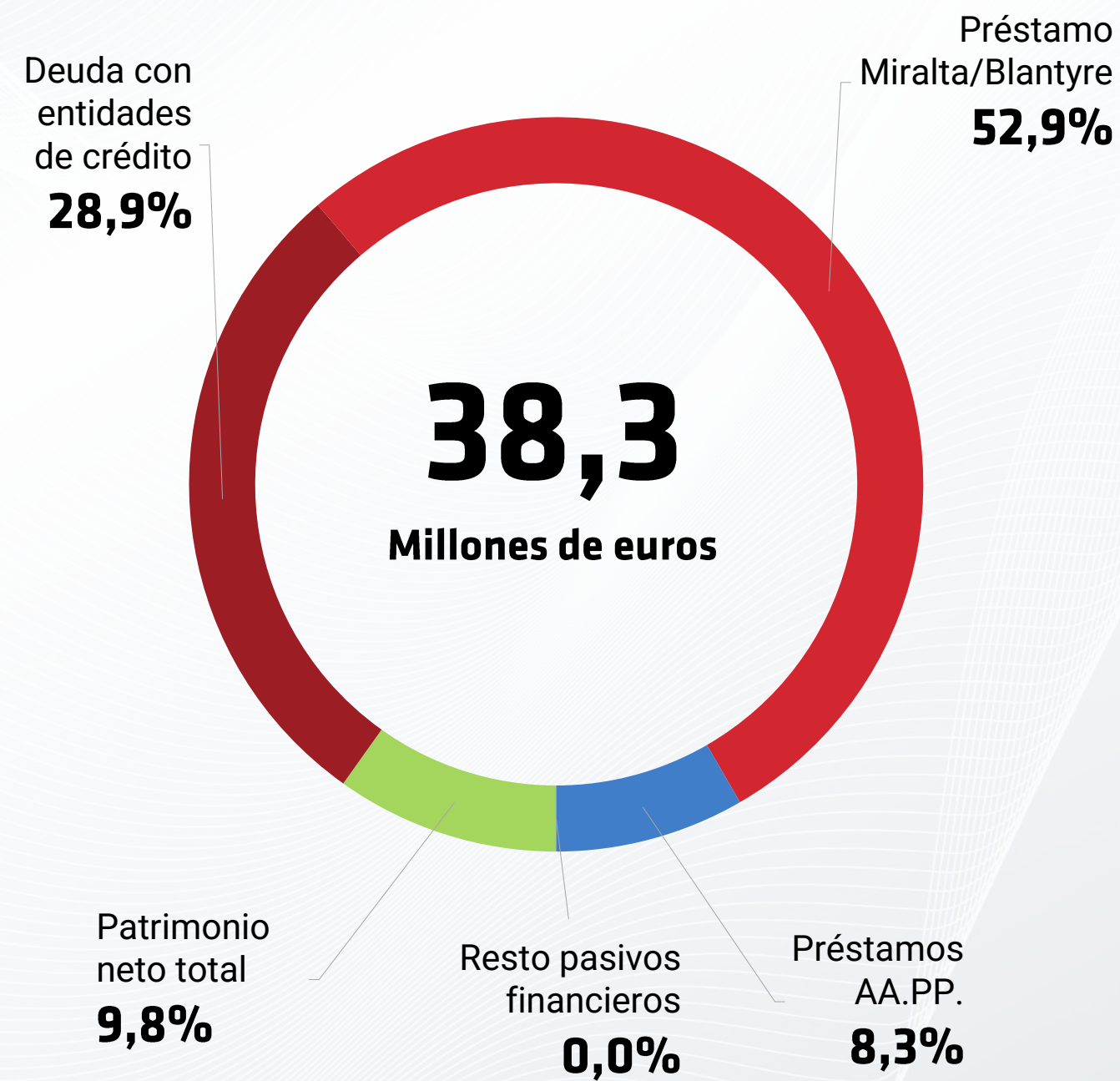

**Estructura de Capital\* 31.12.2023**

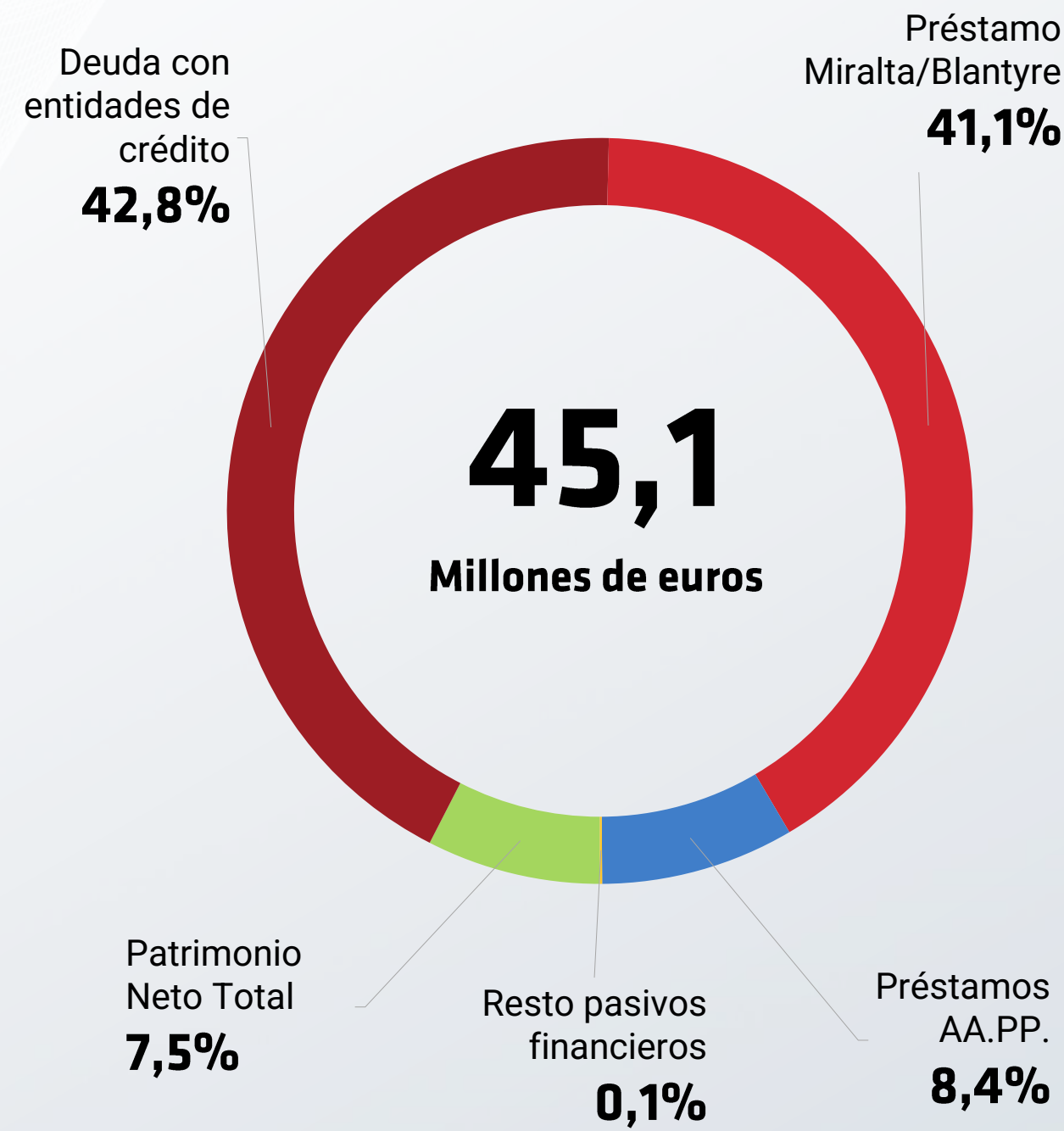

**Estructura de Deuda Bruta (M€)**

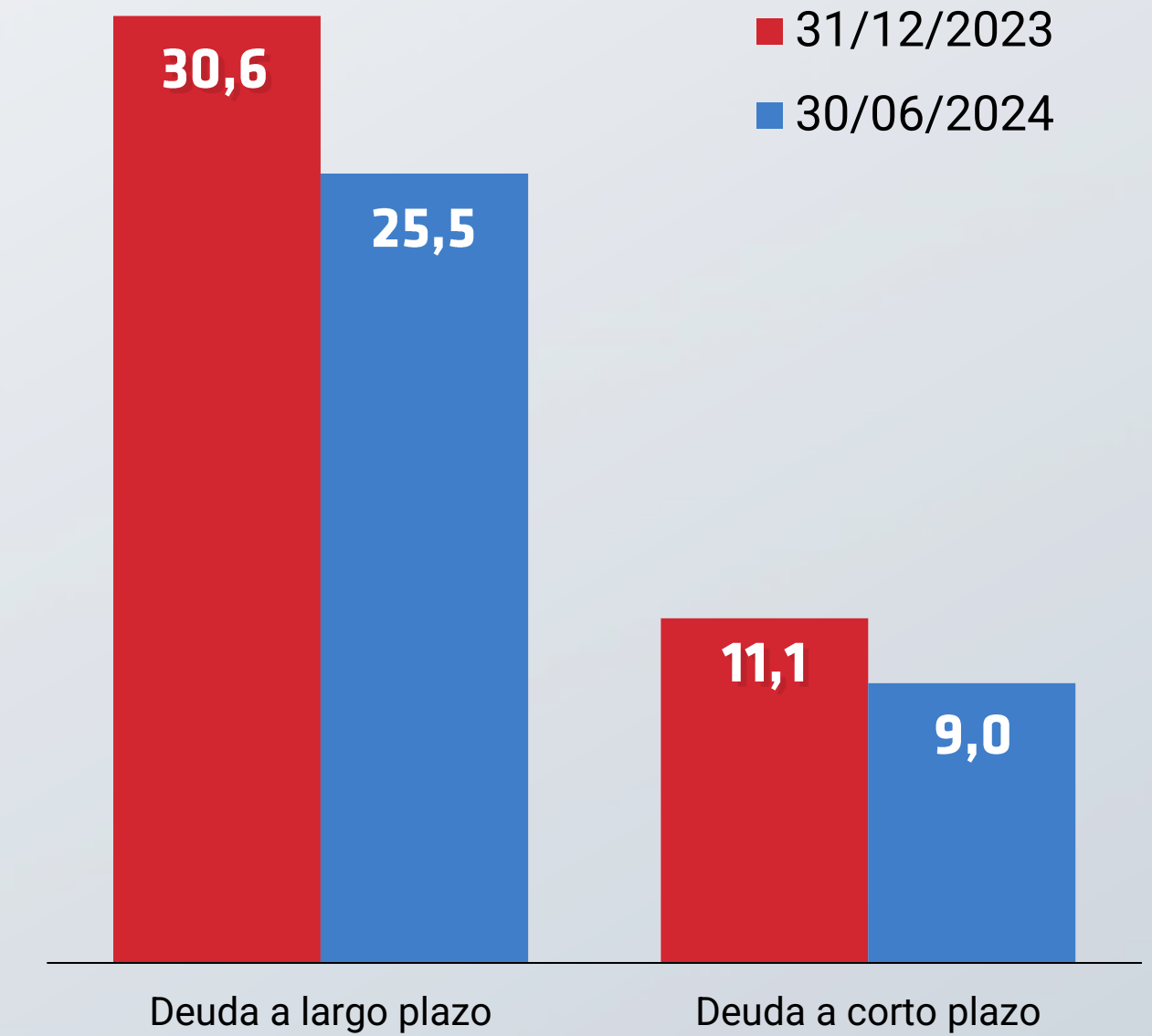

\* Estructura de capital entendida como la suma de patrimonio neto, deuda financiera a largo plazo y deuda financiera a corto plazo.

# Resultados consolidados Ene-Jun 2024: **desapalancamiento y cobertura deuda**

- **Impacto significativo en desapalancamiento consolidado por operación filial Zavod.**
- **Mejora notable de ratios de cobertura de deuda a niveles inferior a 3,3x EBITDA Ajustado LTM.**

**Evolución Deuda Financiera Neta (€) y de DFN/Recursos Propios**

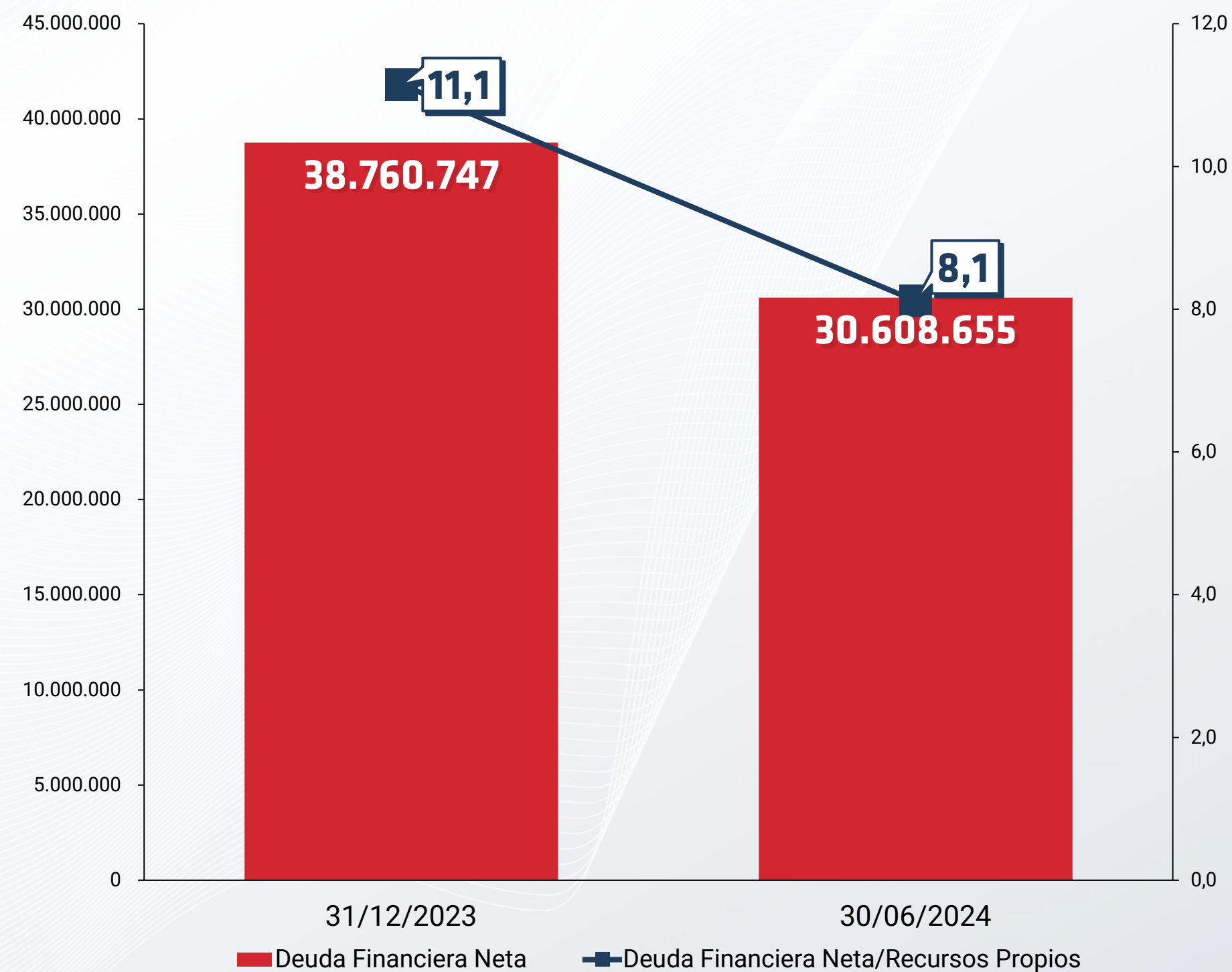

**Endeudamiento (€) y Cobertura de Deuda**

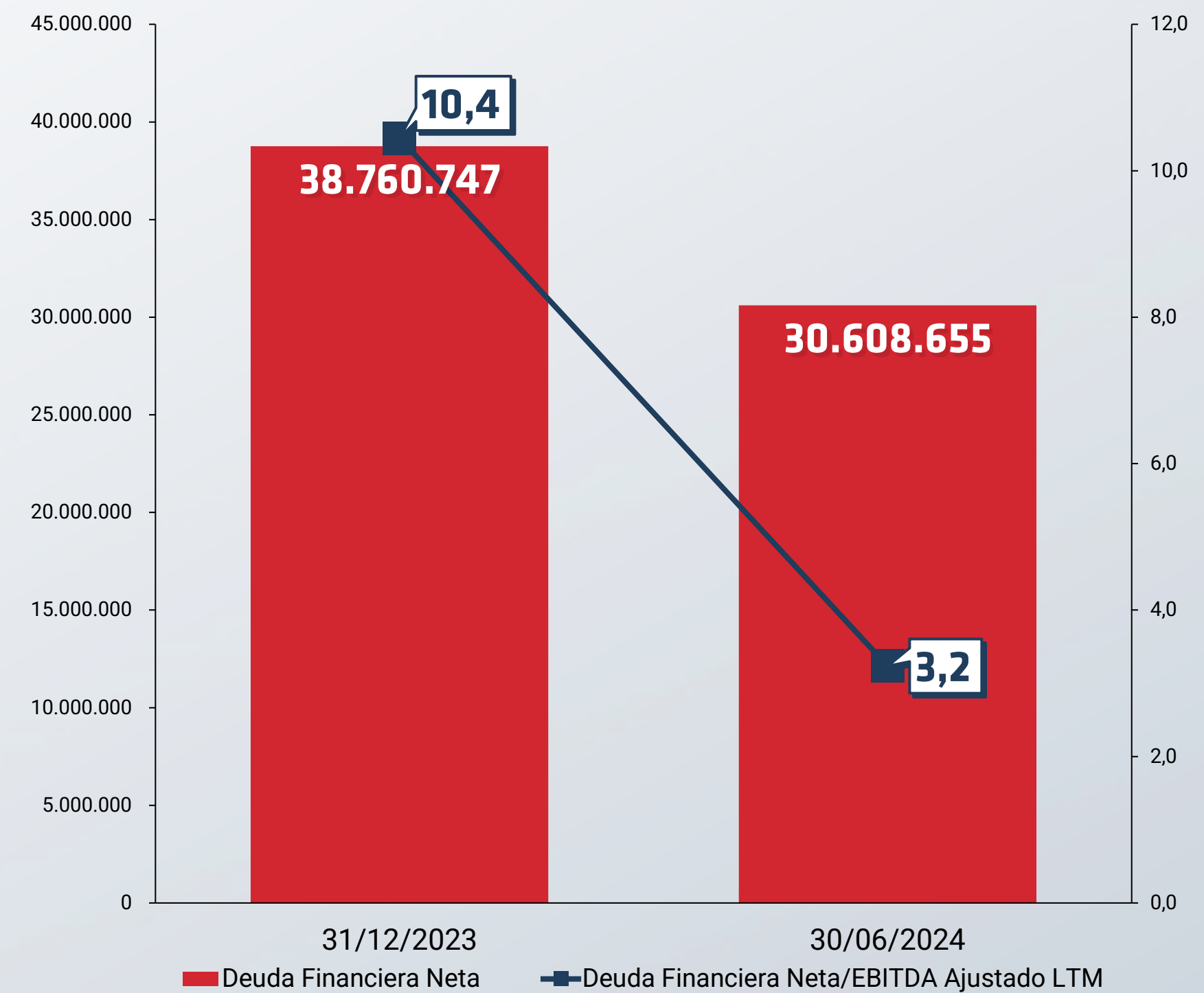

**1** Operación de dilución en Zavod positiva para la compañía en términos financieros: disminución de la deuda del 17,25% y liberación de 0,9 M€ de garantías sobre Labiana Lifesciences.

**2** Fortalecimiento de la estructura de capital sin sacrificar capacidad de desarrollo, producción de productos biológicos ni vínculo comercial con Europa del Este.

**3** Medidas adoptadas en 2023 se ven reflejadas en los buenos resultados obtenidos en 1S 2024.

**4** La compañía sigue apostando por la innovación y la expansión de su área de producto propio en Salud Animal y Salud Humana.



# Preguntas y respuestas

**Cristina Ramos Recoder**

investors@labiana.com

(+34) 91 991 26 28

[www.labiana.com](http://www.labiana.com)



